



PERÚ

RUMBO AL MUNDO INCA COOPERACIÓN EN LOS ANDES

La aventura Tahina-Can Bancaja regresa con una expedición a Perú repleta de aventura, magia y leyendas...

Durante 11 días, descubrirás los secretos del mundo inca, convivirás con comunidades de indígenas uros del Lago Titicaca, debatirás con estudiantes universitarios peruanos, contemplarás el majestuoso vuelo del cóndor, visitarás medios de comunicación, conocerás talleres artesanos de comunidades quechua, presenciarás proyectos de reconstrucción del terremoto que asoló parte del sur de Perú, participarás en talleres y seminarios, conversarás con periodistas, viajeros, músicos, poetas...

Y finalmente... ascenderás al mítico, mágico y misterioso santuario inca de Machu Picchu...

Regresa la aventura de tu vida. ¿Estás preparado?



Machu Picchu

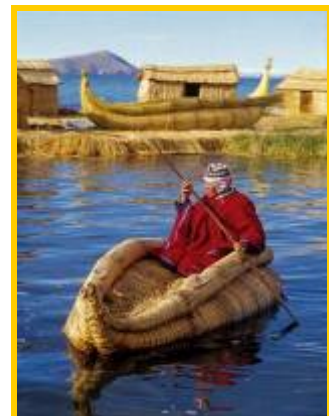

Lago Titicaca



Perú 2008

Las grandes líneas temáticas de la **Expedición 2008 – Perú: Rumbo al mundo inca – Cooperación en los Andes** son las siguientes:



Perú



Hoja de coca

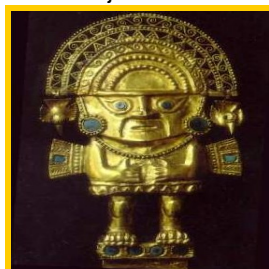

Tumi

(Cuchillo ceremonial inca)

Aproximación al Perú: Se estudiará Perú (presente y futuro) desde diferentes perspectivas (socio-política, educativa, cultural, etc.), haciendo especial énfasis en la comunicativa.

Mundo inca: Se conocerá la cultura inca visitando sus principales edificaciones (civiles, militares y religiosas). Se estudiará el origen y las características del imperio inca. Su organización militar, social y su excelente red de infraestructuras.

El cultivo de la hoja de coca: Se conversará con campesinos y productores cocaleros para conocer las “otra” cara de este cultivo, sus propiedades, y la historia de esta planta de gran importancia en el mundo inca.

Culturas indígenas de los Andes: Se entablará contacto con diferentes grupos étnicos de la región andina conviviendo con ellos y conociendo en primera persona sus tradiciones y costumbres.

Cooperación: Se visitarán proyectos de cooperación que actualmente se están desarrollando en Perú.

Datos generales sobre la Expedición

Destinatarios	El proyecto se dirige a TODOS los estudiantes universitarios de TODAS las universidades españolas. Se ofertan un total de 60 Plazas .
Fechas	Del 11 al 21 de septiembre de 2008
Precio	1.570 euros*
Beca Bancaja	Bancaja entrega a cada estudiante seleccionado 600 euros para que pueda financiar parte del viaje.
Envío de formularios	Los estudiantes interesados deben enviar el formulario que aparece en la página web del proyecto (www.tahina-can.org) a las direcciones de e-mail que se indican en el mismo.
Cierre convocatoria	El 30 de junio se cierra el periodo de envío de solicitudes.
Comunicación de los seleccionados	Los expedicionarios seleccionados se comunicarán durante las primeras semanas del mes de julio en la página oficial del proyecto y vía mail.
Jornadas de formación	Los estudiantes seleccionados deberán participar en unas jornadas de formación que se realizarán en la UAB durante el mes de julio.
Selección	Un equipo evaluará los formularios teniendo en consideración el perfil, los méritos académicos, las motivaciones y otros aspectos de interés de los candidatos.
Certificado médico	A los seleccionados , se les exigirá un certificado médico que acredite que pueden adaptarse al nivel de altura de los lugares visitados en la zona andina.

(* El precio final del viaje puede verse modificado por razones de fuerza mayor. En ese supuesto se informará debidamente a los expedicionarios seleccionados).